



Amtsblatt

der Stadt Gifhorn

Nr. 76, 2024

Veröffentlicht am: 29.11.2024

Bekanntmachung über die Widmung von Straßen für den öffentlichen Verkehr

Die nachfolgend aufgeführten Straßen, die im Gebiet der Stadt Gifhorn, Landkreis Gifhorn, Regierungsbezirk Braunschweig, liegen, sind durch Beschluss des Verwaltungsausschusses vom 21.11.2024 uneingeschränkt zu Gemeindestraßen gewidmet worden:

Waldweg	123 m
Zeisigweg	228 m
Zur Silbereiche (Teilstück)	150 m

Träger der Straßenbaulast der Straßen ist die Stadt Gifhorn.

Rechtsmittelbelehrung:

Gegen diese Verfügung kann innerhalb eines Monats nach Bekanntgabe Klage bei dem Verwaltungsgericht Braunschweig, Wilhelmstraße 55, 38100 Braunschweig, erhoben werden.

Diese Allgemeinverfügung gilt zwei Wochen nach der ortsüblichen Bekanntmachung als bekannt gegeben.

Gifhorn, 22.11.2024

Johannes-Jürgen Laub
Erster Stadtrat

L.S.

Lageplan Waldweg:

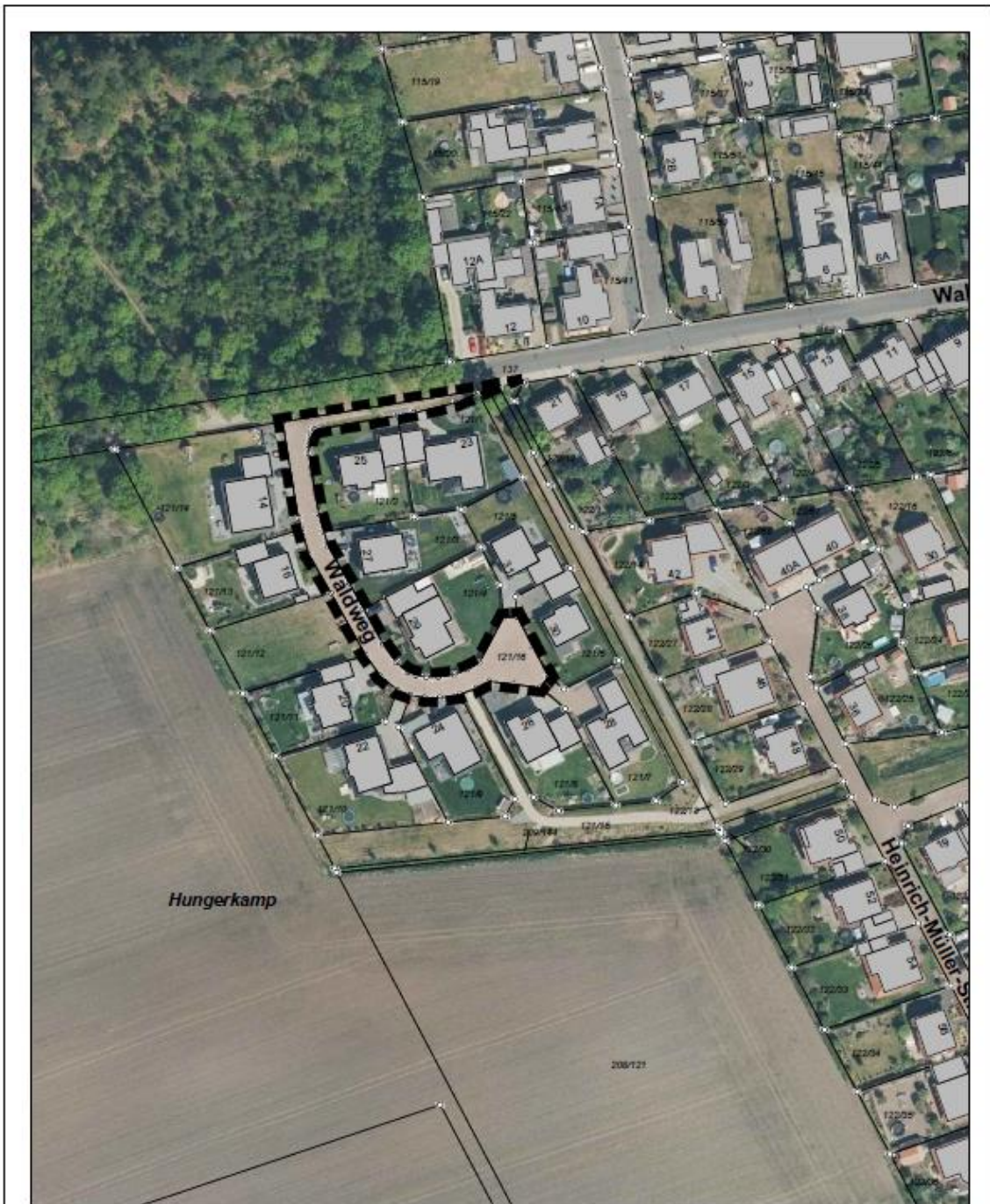

Quelle: Auszug aus den Geobasisdaten der Niedersächsischen Vermessungs- und Katasterverwaltung © 2023



Anlage zum Nds. Straßengesetz
"Widmung von Gemeindestraßen - Waldweg"



Stadt Gifhorn

Fachbereich Stadtentwicklung

Bearbeiter: Kr/Pb
Datum: 09.09.2024
Maßstab: 1: 1500

Lageplan Zeisigweg/Zur Silbereiche:

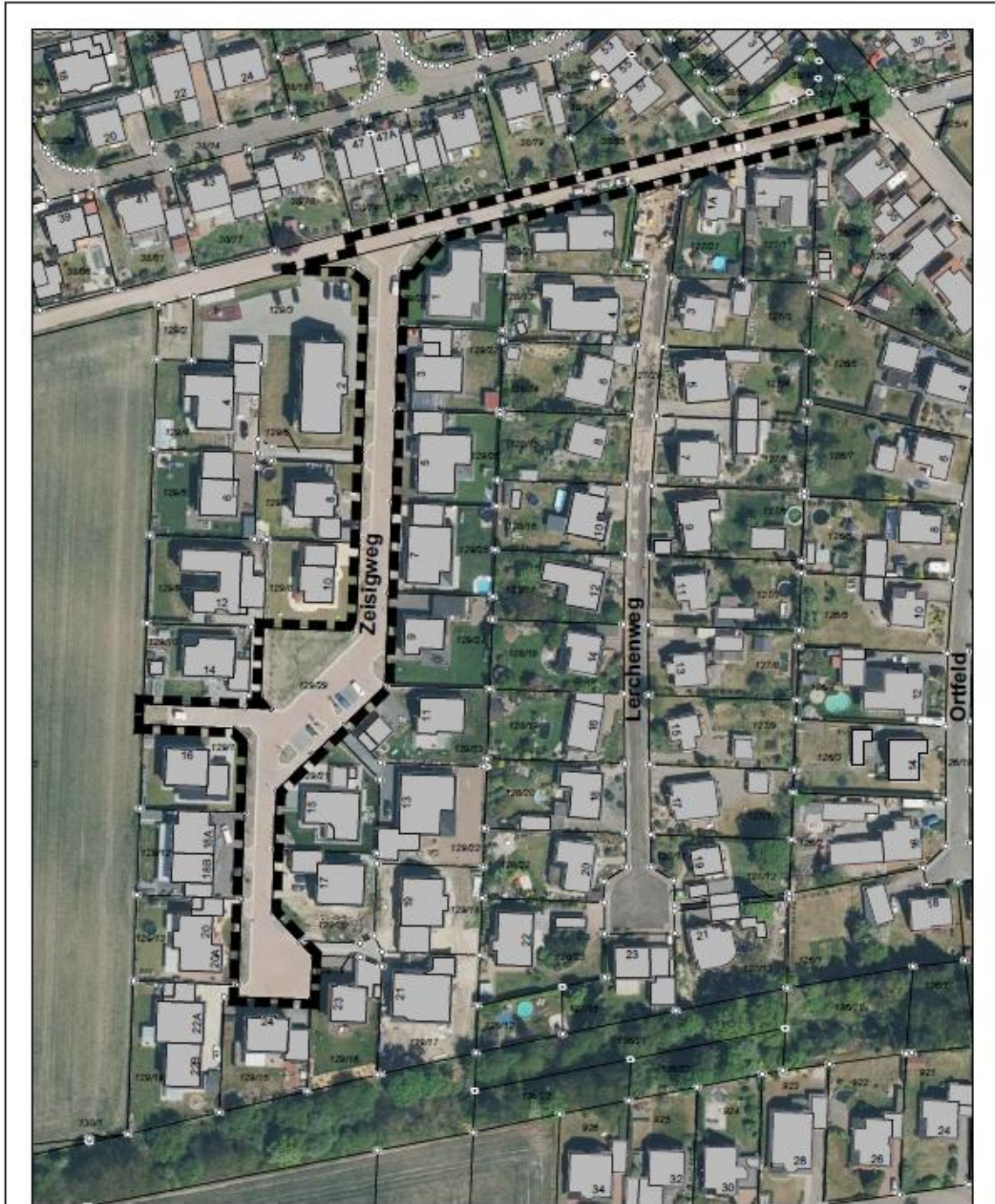

Quelle: Auszug aus den Geobasisdaten der Niedersächsischen Vermessungs- und Katasterverwaltung © 2023



Anlage zum Nds. Straßengesetz
"Widmung von Gemeindestraßen
- hier Zeisigweg / Teilbereich Zur Silbereiche"



Stadt Gifhorn

Fachbereich Stadtentwicklung

Bearbeiter: Kr/Pb
Datum: 09.09.2024
Maßstab: 1: 1500